Niet acute psychiatrische problematiek

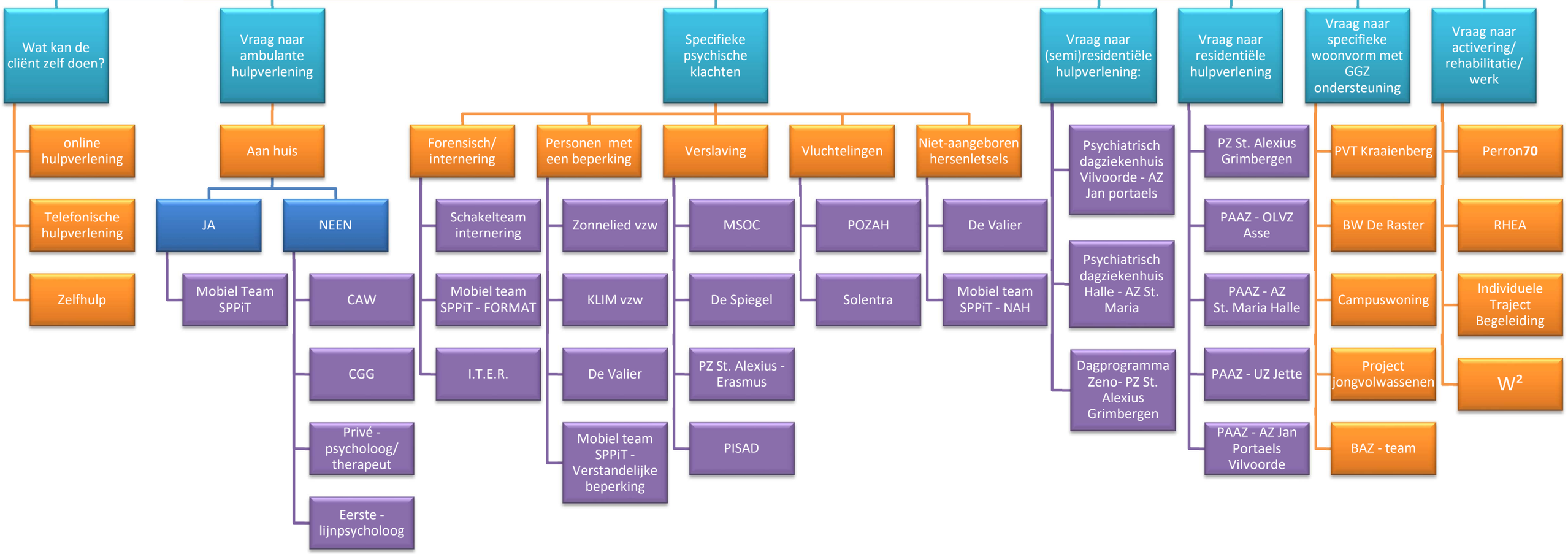

Meer info, details en contactgegevens kan je terugvinden op www.psychewijzer.be